



O RBPREV em números é um boletim com informações consolidadas do Regime Próprio de Previdência do Município de Rio Branco.

A publicação, atualizada e divulgada mensalmente no site do RBPREV – www.riobranco.ac.gov.br/rbprev- apresenta tabelas e gráficos com informações concernentes a concessões de benefícios previdenciários, a gestão financeira e meta atuarial dos fundos de Previdência do RBPREV.

Missão do RBPREV



“Assegurar os direitos previdenciários aos servidores efetivos e seus dependentes mediante gestão participativa com ética, profissionalismo e responsabilidade social.”

A Criação do RBPREV:

A Lei nº. 1.793/09 criou o Departamento de Previdência do Município de Rio Branco, Órgão responsável pela gestão dos Fundos de Previdência Social: **Fundo Previdenciário – FPREV** e o **Fundo Financeiro – FFIN**, aderindo ao sistema de segregação de massa previdenciária com contas e contabilizações separadas.

Principais características dos dois Fundos de Previdência:

Fundo	Fonte da receita do pagamento dos benefícios	Beneficiários
Fundo Financeiro FFIN	Ente patronal (Executivo de Legislativo do Município de Rio Branco)	Todos os benefícios previdenciários de que trata a Lei Municipal nº. 1.597 de 28 de Junho de 2006.
Fundo Previdenciário FPREV	RBPREV	Todos os demais servidores públicos efetivos vinculados ao RPPS.



Fundo Previdenciário



Movimentação Financeira

Movimentação financeira do Fundo Previdenciário no ano de 2012

Mês	Saldo Anterior	Receita	Rendimentos	Despesas	Saldo disponível
Janeiro	R\$ 49.486.026,17	R\$ 2.395.838,85	R\$ 708.605,40	R\$ 33.728,38	R\$ 52.556.742,04
Fevereiro	R\$ 52.556.742,04	R\$ 1.953.664,17	R\$ 649.180,48	R\$ 46.216,22	R\$ 55.113.370,47
Março	R\$ 55.113.370,47	R\$ 2.814.893,92	R\$ 677.798,27	R\$ 42.804,08	R\$ 58.563.258,58
Abril	R\$ 58.563.258,58	R\$ 1.581.309,10	R\$ 1.151.553,11	R\$ 48.352,78	R\$ 61.247.768,01
Maiο	R\$ 61.247.768,01	R\$ 3.157.056,02	R\$ 881.315,39	R\$ 43.779,11	R\$ 65.242.360,31
Junho	R\$ 65.242.360,31	R\$ 2.380.771,69	R\$ 747.183,87	R\$ 106.635,25	R\$ 68.263.680,62
Julho	R\$ 68.263.680,62	R\$ 2.771.879,85	R\$ 893.271,58	R\$ 54.361,67	R\$ 71.874.470,38
Agosto	R\$ 71.874.470,38	R\$ 2.046.417,07	R\$ 567.062,36	R\$ 58.727,02	R\$ 74.429.222,79
Setembro	R\$ 74.429.222,79	R\$ 2.763.247,40	R\$ 547.627,27	R\$ 55.535,57	R\$ 77.684.561,89
Outubro	R\$ 77.684.561,89	R\$ 2.347.970,58	R\$ 1.486.215,43	R\$ 60.033,94	R\$ 81.458.713,96
Novembro	R\$ 81.458.713,96	R\$ 3.121.509,80	R\$ 497.560,69	R\$ 65.052,19	R\$ 85.012.732,26
Dezembro	R\$ 85.012.732,26	R\$ 5.607.548,79	R\$ 1.027.303,09	R\$ 119.240,90	R\$ 91.528.343,24
Total		R\$ 32.942.107,24	R\$ 9.834.676,94	R\$ 734.467,11	R\$ 91.528.343,24

O quadro acima foi elaborado com base nos extratos da conta bancária abaixo especificada:

Banco: Banco do Brasil

Agência: 3550-5

Conta corrente e de investimento: 7557-4

Informações importantes:

1. O Fundo Previdenciário iniciou o ano de 2012 com R\$49.486.026,17;
2. As receitas do Fundo Previdenciário no ano de 2012 geraram um montante de R\$32.942.107,24;
3. A rentabilidade das aplicações financeiras do Fundo Previdenciário no ano de 2012 foi no valor de R\$9.834.676,94;
4. As despesas mensais, em média no valor de R\$61.205,00 , geraram em 2012 uma despesa total no valor de R\$734.467,11;
5. O Fundo Previdenciário do RBPREV fechou o mês de dezembro de 2012 com R\$90.556.340,62 na conta de investimento e R\$972.002,62 em conta corrente, portanto, o valor total do patrimônio do Fundo Previdenciário em 31/12/12 é de **R\$91.528.343,24.**

Representação gráfica da movimentação financeira de janeiro a dezembro de 2012 Fundo Previdenciário

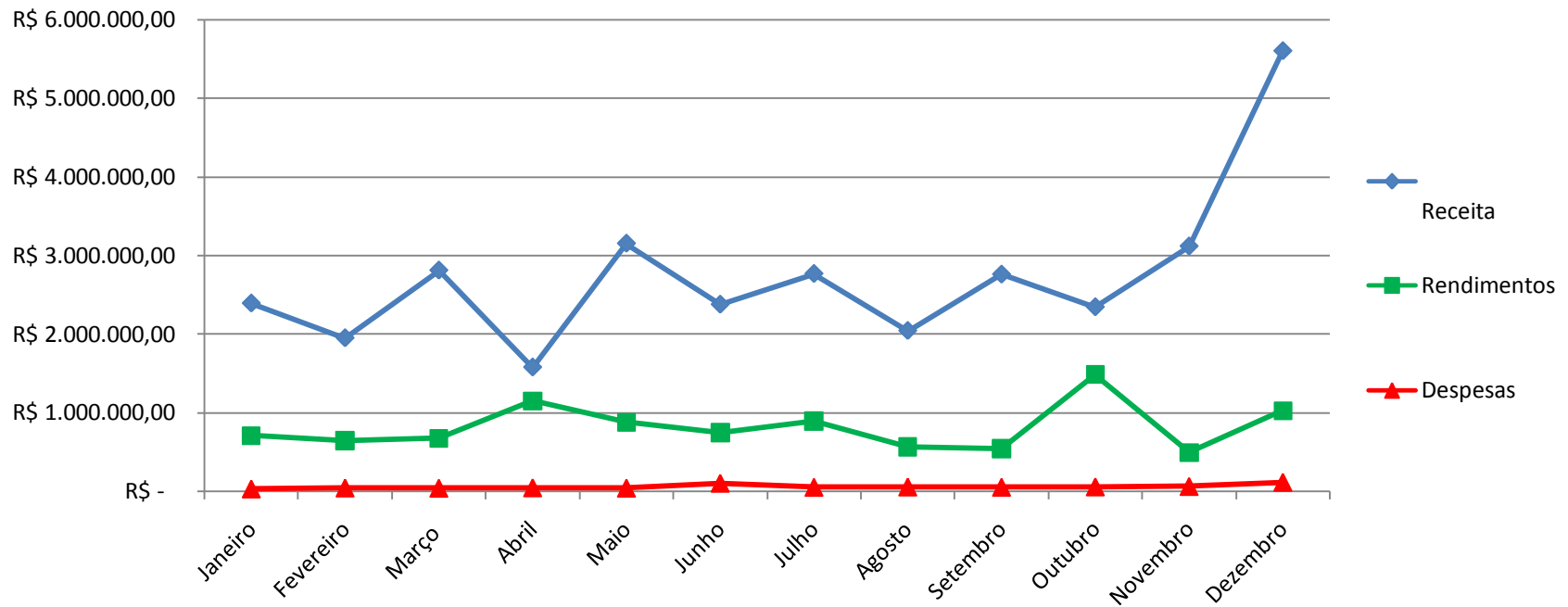

1. Normalmente há uma variação do valor da receita motivada pela possibilidade de se fazer os recolhimentos dentro do mês ou no mês subsequente (vencimento até o dia 5). A exemplo disso, citamos a variação da receita de agosto para setembro, onde as contribuições - servidor e patronal - de agosto (ex: SEAD e SEME) foram pagas em setembro/12;
2. A variação comentada acima é mais evidente nos meses de abril/maior e agosto/setembro;
3. O incremento da receita em dezembro de 2012 é justificada pelo pagamento/recebimento das contribuições patronal e servidor referente ao mês de dezembro e 13º salário.

Evolução do patrimônio do RBPREV de 01/01/12 a 31/12/2012 Fundo Previdenciário

Patrimônio do Fundo Previdenciário	Janeiro 2012	Dezembro 2012	Crescimento do ano de 2012	% de crescimento
7557-4 - Fundo Prev. (Conta Investimento)	R\$ 49.486.026,17	R\$ 91.528.343,24	R\$ 42.042.317,07	84,96%

Representação gráfica da evolução patrimonial do Fundo previdenciário em 2012

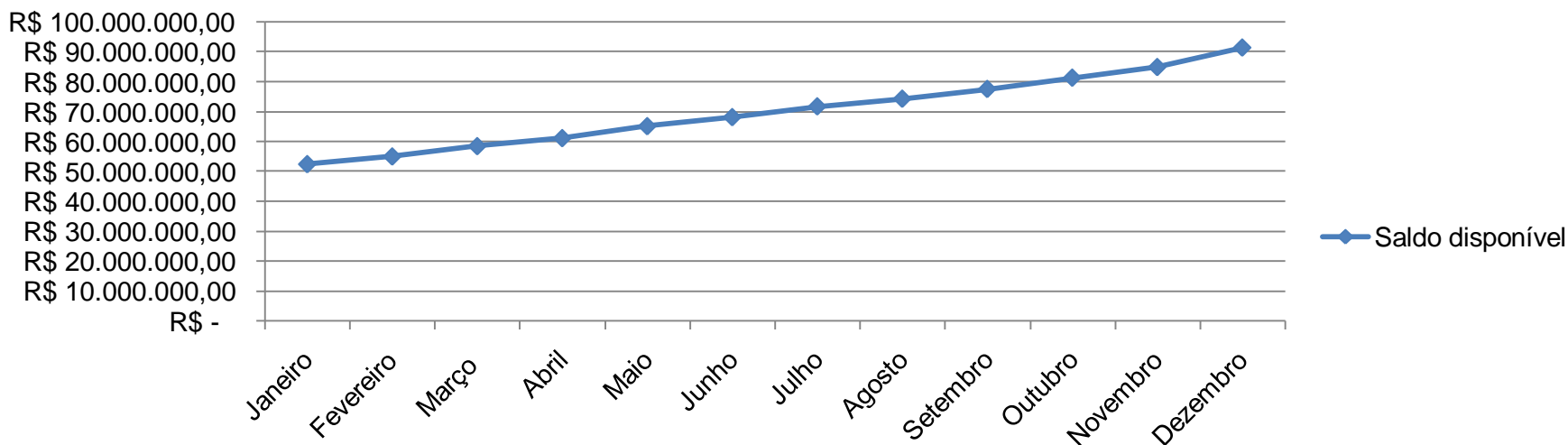

1. Pode-se observar que houve uma evolução do patrimônio que passou de R\$ 49.486.026,17, em 31 de dezembro de 2011, para R\$ 91.528.343,24 em 31 de dezembro de 2012;
2. Em valores percentuais, houve uma evolução de 84,96 % no período.



Aplicações Financeiras

Gráfico do percentual dos recursos aplicados em renda fixa e renda variável limites da Resolução CMN Nº3922

Distribuição das aplicações por segmento

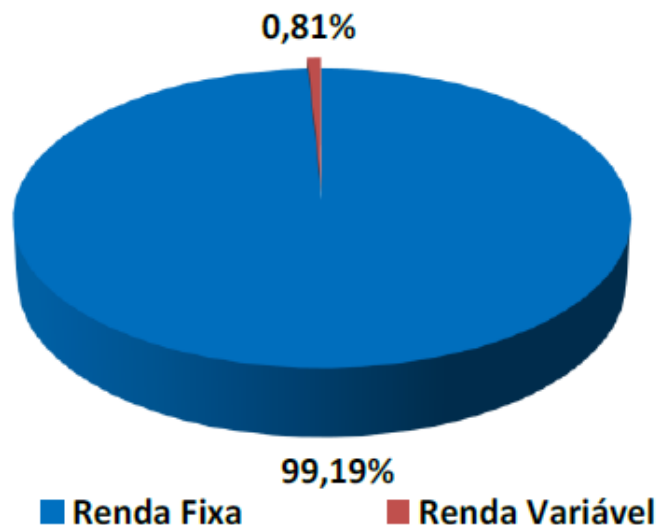

1. De acordo com a Política de Investimentos do RBPREV para o ano de 2012 é possível investir até 15% em renda variável e 100% em alguns fundos de renda fixa (de acordo com a Resolução CMN nº 3922);
2. Iniciamos o ano de 2012 com uma exposição de 1,27% do patrimônio do RBPREV em Renda Variável. Como desde 2010 o RBPREV não investe recursos novos em fundo de ações (renda variável), fechou dezembro de 2012 com uma exposição de 0,81%.

Gráfico do percentual dos recursos aplicados em renda fixa e renda variável limites da Resolução Conselho Monetário Nacional – CMN - Nº3922

1. Podemos visualizar no gráfico que a distribuição dos recursos da carteira de investimentos do RBPREV **está em consonância** com os limites estabelecidos na Resolução **CMN Nº. 3922** e com Política de Investimento aprovada pelo Conselho de Administração do RBPREV para o ano de 2012.

Distribuição por Enquadramento Legal



Gráfico do percentual dos recursos aplicados em renda fixa e renda variável limites da Resolução Conselho Monetário Nacional – CMN - Nº 3922



1. As aplicações dos recursos em moeda corrente do RPPS de Rio Branco foram alocadas, no período de janeiro a dezembro de 2012, em 6 (seis) fundos de investimento, divididos entre os segmentos de Renda Fixa e de Renda Variável, conforme demonstrado no gráfico à esquerda;
2. Não obstante o gráfico ao lado fazer referência a aplicações em **DI**, esse fundo não faz parte carteira de investimentos do RBPREV. Esta aplicação foi feita pelo Banco do Brasil, por engano. Esse recurso já foi transferido para o IRFM, portanto o RBPREV fechou o ano de 2012 com recursos alocados em 5 (cinco) fundos de investimentos, sendo 4 (quatro) de renda fixa e 01(um) de renda variável.

Gráfico da distribuição por parâmetro de rentabilidade no ano de 2012

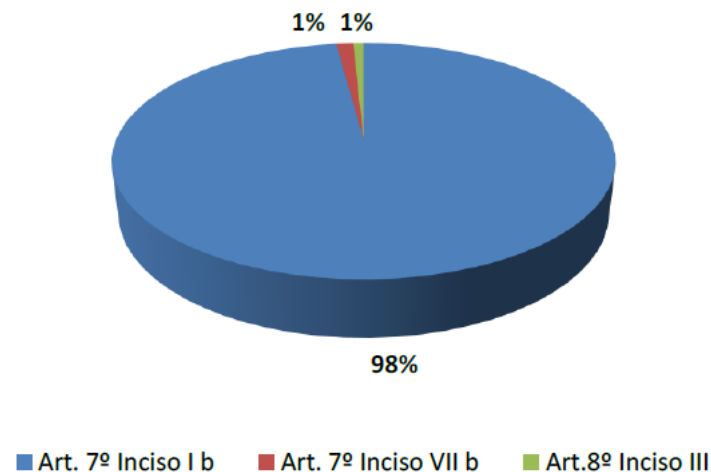
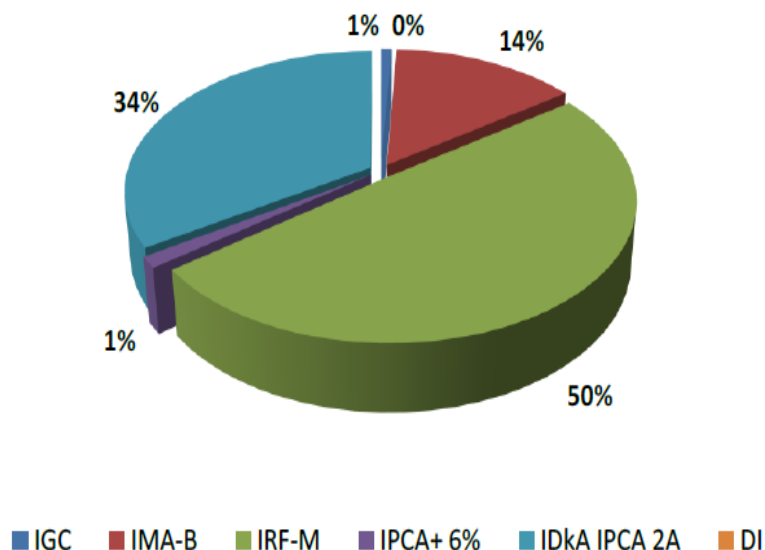
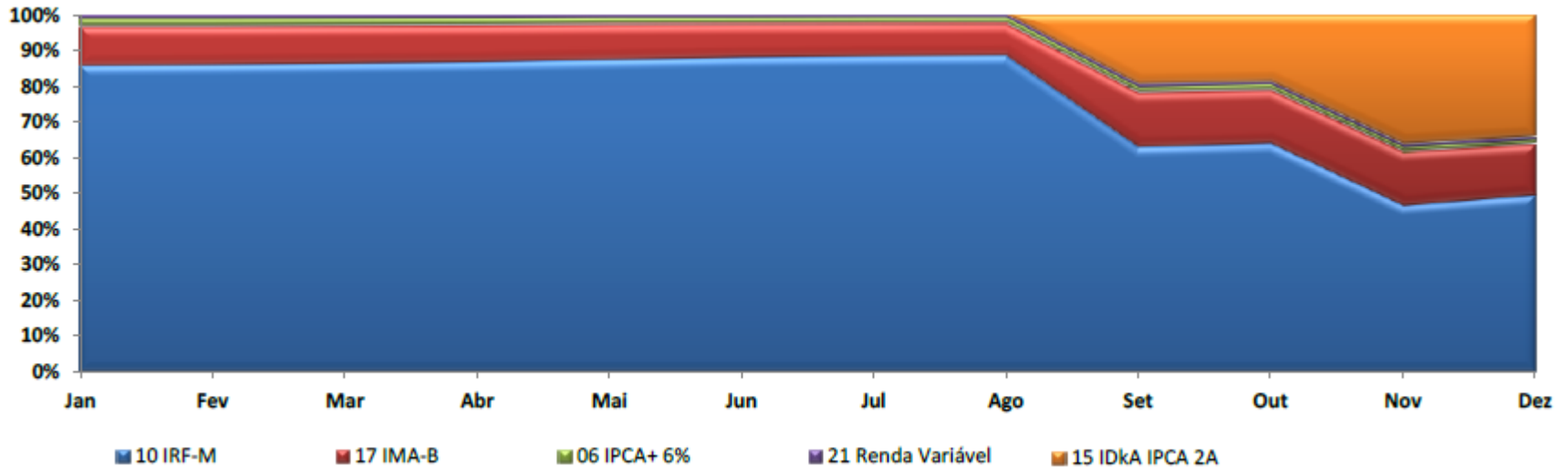

1. Neste gráfico é possível visualizar que a partir de setembro de 2012 o RBPREV apostou numa maior diversificação de sua carteira de investimentos;
2. A decisão de diversificar baseou-se no fato dos investimentos estarem, à época, muito concentrados em um fundo de renda fixa – IRFM - que estaria rendendo abaixo da meta atuarial (INPC + 6%);
3. Os novos fundos foram escolhidos em função da performance apresentada nos últimos meses (análise de histórico), pela segurança oferecida (menor volatilidade) bem como pela perspectiva de rendimento futuro;
4. Para escolha dos novos fundos o RBPREV contou com subsídio/informações dos técnicos do Branco do Brasil e de publicações especializadas em investimentos;
5. A aplicação em fundos diferentes – diversificação - permite que o risco total das carteiras seja inferior ao risco de cada fundo individualmente.



Meta Atuarial

Gráficos comparativos do resultado dos investimentos com a meta atuarial (INPC+6%)

No mês de dezembro

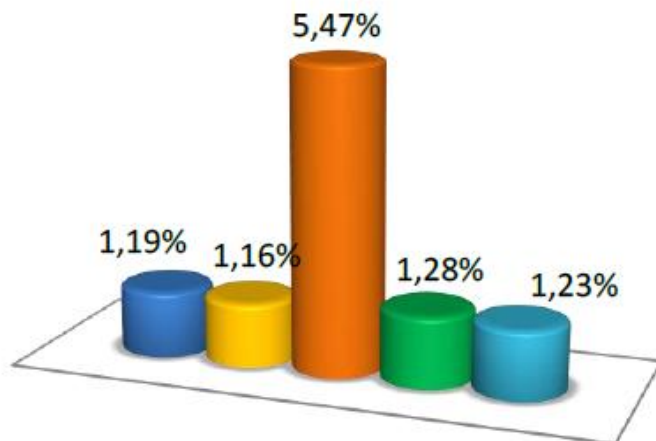

No ano de 2012

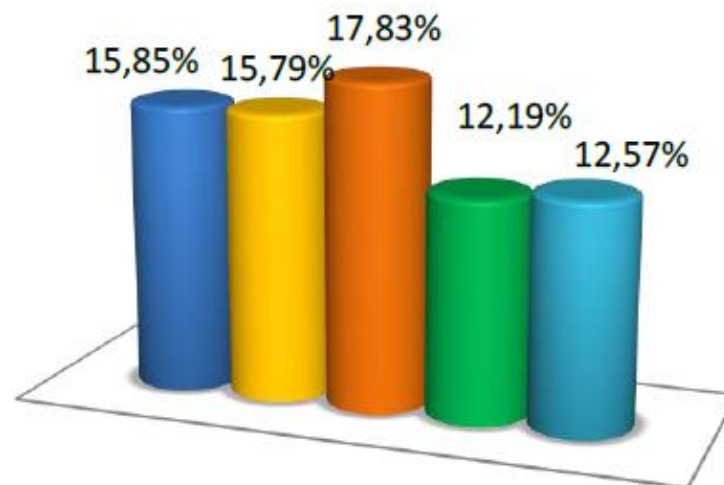

■ Carteira Total

■ Renda Fixa

■ Renda Variável

■ IPCA + 6%

■ INPC + 6%

1. Em **dezembro/2012** a rentabilidade total da carteira de investimentos do RBPREV foi de 1,19%, já a meta atuarial (INPC + 6%) ficou em 1,23%. As aplicações do mês dezembro ficaram abaixo da meta atuarial em **0,04%**.
2. Apesar de não ter batido a meta do mês, o resultado acumulado das carteiras de investimentos do RBPREV, ao longo do exercício de 2012, é de 15,85% e a meta atuarial acumulada no mesmo período é de 12,57%. Isso significa que a meta atuarial no ano de 2012 foi superada em **3,28%**.

Gráfico comparativo do resultado dos investimentos com a meta atuarial (INPC+6%) em 2012

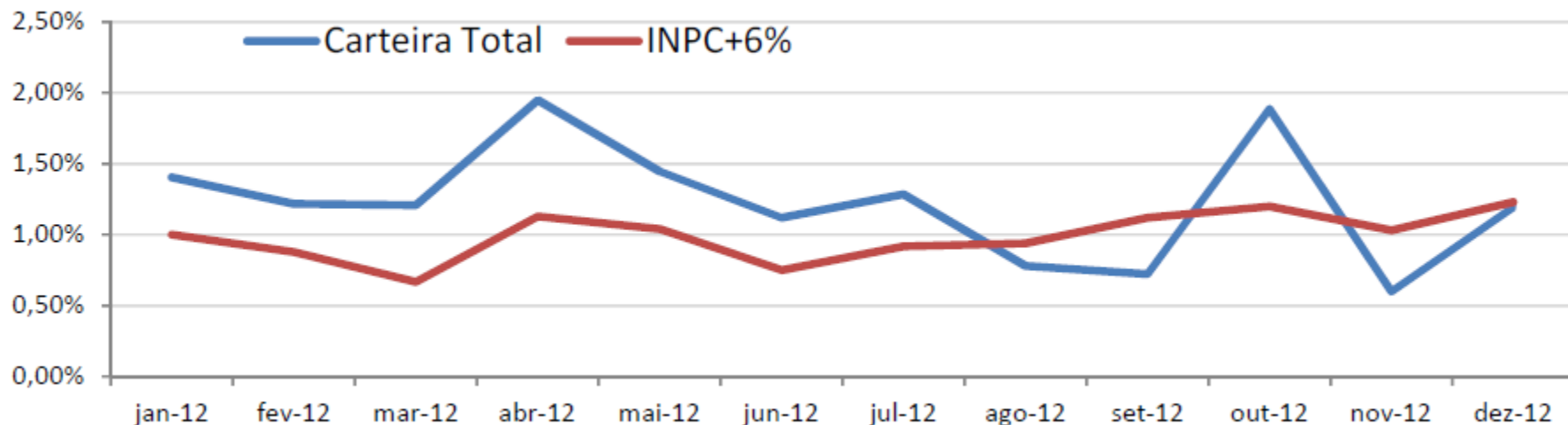

1. O RBPREV adotou uma postura conservadora na gestão dos ativos, mantendo os investimentos do Fundo Previdenciário no Banco do Brasil, diversificado em 5 fundos de investimentos, sendo: 4 de Renda Fixa e 1 de Renda Variável. O RBPREV utilizou esta estratégia com o objetivo de melhorar os ganhos controlando os riscos;
2. A diretoria Executiva do RBPREV tem consciência de que, para bater a meta atuarial no ano de 2013, deverá mudar a estratégia, adotando uma postura mais arrojada, assumindo mais riscos.



Informações Previdenciárias

Benefícios concedidos de abril de 2010 a dezembro de 2012 Pensões

Pensões concedidas por ano	Ano			Total
	2010	2011	2012	
Instituidores	4	11	10	25
Pensões temporárias	4	11	10	25
Pensões vitalícias	4	9	8	21
Total de Pensões por ano	8	20	18	*46 – 1 = 45

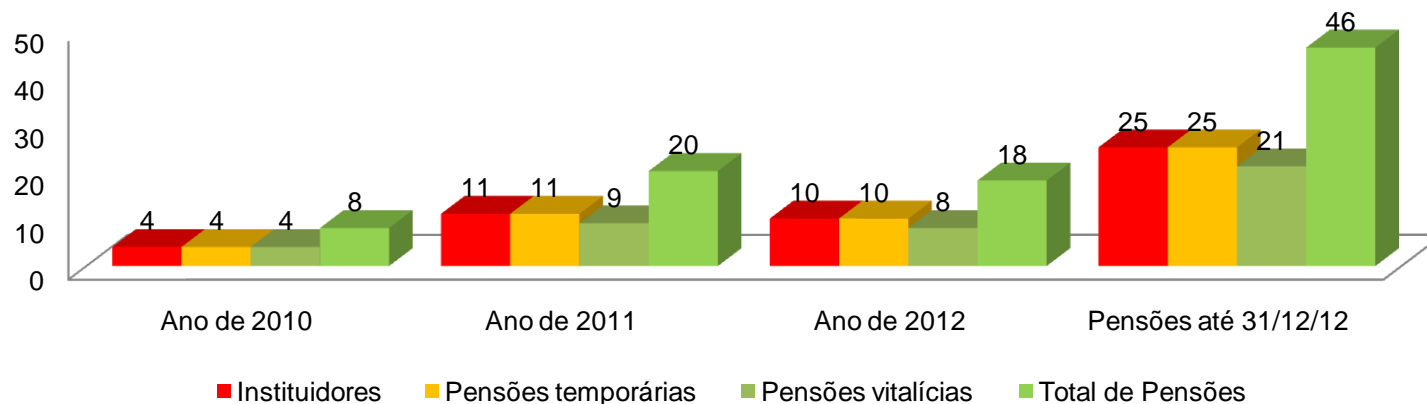

1. Em 2012 o RBPREV concedeu 18 novas pensões: faleceram 10 instituidores que geraram 10 pensões temporária e 8 vitalícias;
2. De abril de 2010 a dezembro de 2012 o RBPREV concedeu 46 pensões. Para constituição destas pensões faleceram 25 instituidores(servidores) que deixaram 25 pensões temporárias e 21 vitalícias;
3. *Em 2012 uma pensionista perdeu a qualidade de beneficiária por ter completado a maior idade – 18 anos, por isso a quantidade total de pensionistas ao final de 2012 é de 45;
4. Um dos beneficiário, filho de uma servidora falecida, tem pensão vitalícia por ser maior inválido.

Benefícios concedidos de abril de 2010 a dezembro de 2012 Auxílio Reclusão

Auxílio reclusão concedido em julho 2012 – Fundo Previdenciário	
Servidor	Beneficiários
01	01

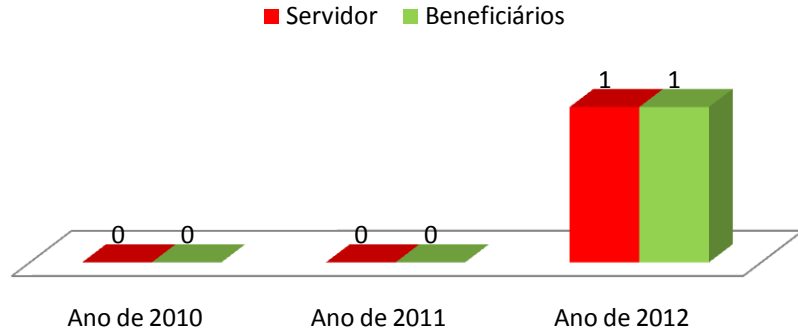

1. O auxílio-reclusão é um benefício devido aos dependentes do segurado recolhido à prisão, durante o período em que estiver preso sob regime fechado ou semi-aberto;
2. No ano de 2012, só teria direito ao benefício o dependente do segurado com remuneração máxima de R\$ 915,05 – Portaria nº 02, de 06/01/2012 do Ministério da Previdência Social;
3. Desde o início do RBPREV foi concedido auxílio reclusão para 01(um) dependente. Neste caso, o benefício foi concedido à companheira de um servidor que ficou preso, em regime fechado, pelo período de 3(três) meses;
4. A remuneração do servidor em pauta era de R\$742,42;
5. O valor pago a título de auxílio Reclusão foi de R\$2.328,92, creditado em agosto de 2012.

Valor da folha de pagamento dos aposentados e pensionistas do Fundo Previdenciário no ano de 2012

Valor da Folha de Pagamento	
Período	Pensionistas R\$
Janeiro	28.092,09
Fevereiro	38.671,26
Março	35.574,77
Abril	41.123,47
Maió	34.722,58
Junho	98.628,66
Julho	46.348,08
Agosto	50.713,43
Setembro	47.489,26
Outubro	51.987,63
Novembro	55.502,63
Dezembro	54.072,46
13º	46.168,26
Valor total até 12/2012	629.087,58

Gráfico da folha de pagamento Pensionistas

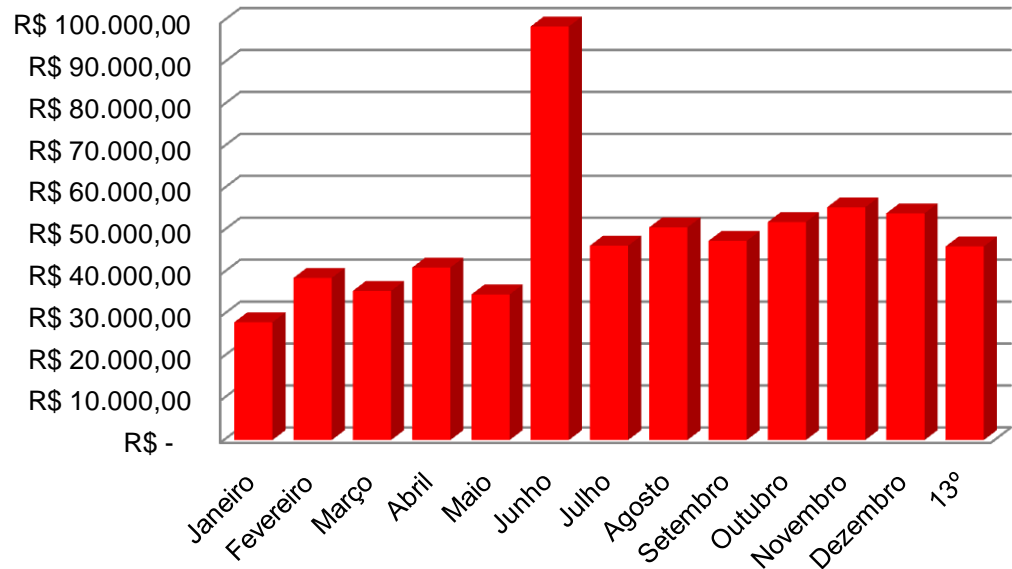

1. Observa-se no gráfico uma variação mensal das despesas com pagamento de pensões. Isso ocorreu porque a Lei nº 1.793/2009 determina que as pensões sejam concedidas a partir da data do óbito do segurado do Regime. Como muitos dependentes requereram habilitação da pensão em data muito posterior ao óbito, muitas vezes até meses, é comum pagamento retroativo ao pensionista;
2. A variação elevada na folha de pagamento do mês de junho é referente ao pagamento de uma pensão com benefícios retroativos a 1 ano e 4 meses.

Aposentadorias concedidas até dezembro/12

Tipo de concessão	Ano	Quantidade
Invalidez	2010	01
Invalidez	2011	01
Invalidez	2012	03
Compulsória	2012	02
Total de aposentadorias		7

Valor da Folha de Pagamento - 2012	
Período	Aposentados R\$
Janeiro	5.636,29
Fevereiro	7.544,96
Março	7.229,31
Abril	7.229,31
Maio	9.056,53
Junho	8.013,59
Julho	8.013,59
Agosto	8.013,59
Setembro	8.046,31
Outubro	8.046,31
Novembro	9.549,56
Dezembro	9.549,56
13º	9.450,62
Valor total até 12/2012	105.379,53

Gráfico da folha de pagamento Aposentados

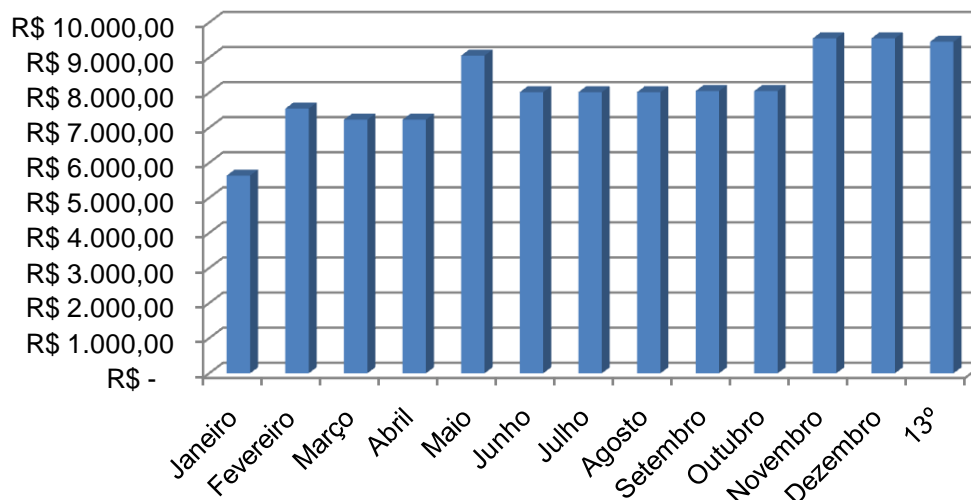

1. Fundo Previdenciário fechou o ano de 2012 com 7 (sete) aposentados, sendo:
 - a. 02(dois) aposentados pela compulsórias – servidores com 70 anos; e
 - b. 5(cinco) por invalidez permanente.

Gráfico da evolução da folha de pagamento de aposentados e pensionistas Fundo Previdenciário - 2012

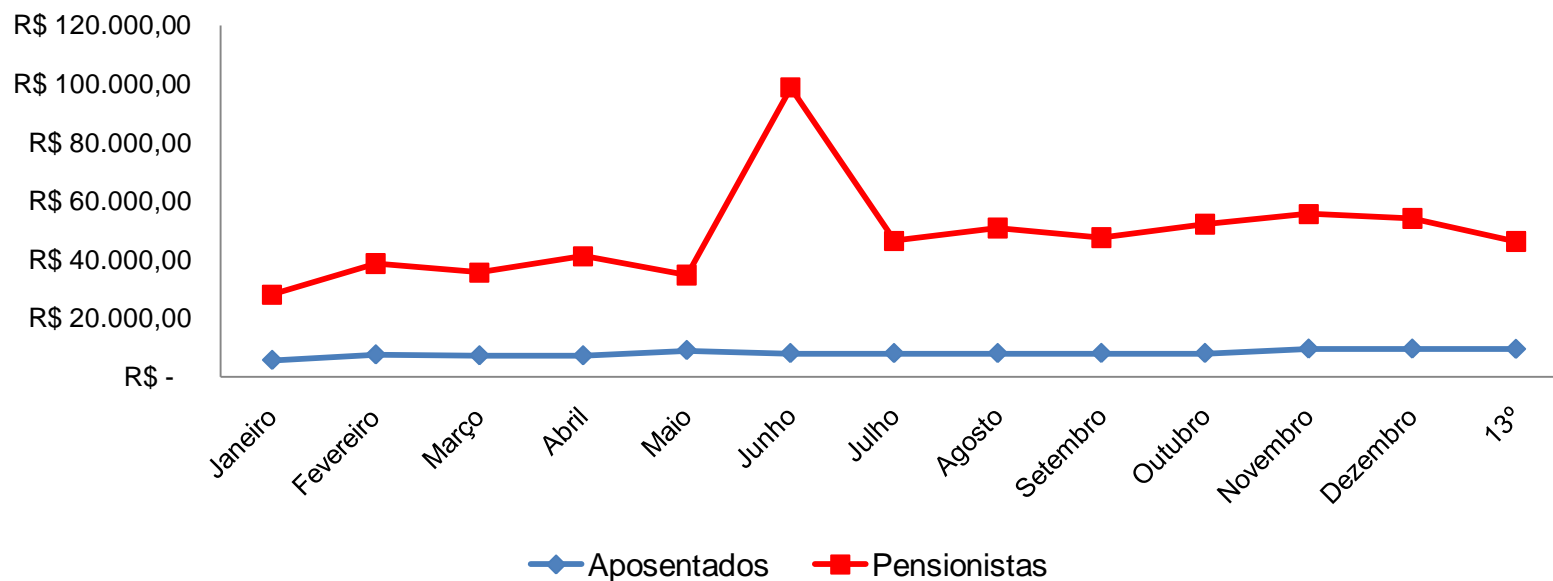

1. Como mencionado anteriormente, há uma variação mensal das despesas com pagamento de pensões;
2. Já a folha de pagamento dos aposentados – representada em azul no gráfico - apresenta uma certa constância. Percebe-se uma sutil variação quando há entrada de mais beneficiário na folha de pagamento ou quando há reajuste dos benefícios.



Fundo Financeiro



Movimentação Financeira

Movimentação financeira do Fundo Financeiro 2012

Banco do Brasil

Mês	Saldo Anterior R\$	Receita Mês R\$	Rendimentos R\$	Despesas R\$	Saldo disponível mês R\$
Janeiro	30.393,25	126.765,98	326,85	136.126,20	21.359,88
Fevereiro	21.359,88	168.245,26	181,78	174.726,97	15.059,95
Março	15.059,95	159.872,87	209,98	162.799,66	12.343,14
Abril	12.343,14	177.261,29	407,13	165.306,10	24.705,46
Mai	24.705,46	177.983,88	397,67	165.248,88	37.838,13
Junho	37.838,13	171.726,60	497,45	165.248,88	43.495,30
Julho	43.495,30	177.426,2	511,06	165.248,88	56.183,68
Agosto	56.183,68	164.648,72	363,55	163.808,99	57.386,96
Setembro	57.386,96	168.547,50	351,90	161.745,51	64.540,85
Outubro	64.540,85	150.074,35	1.043,82	160.506,28	55.152,74
Novembro	55.152,74	*219.216,26	237,37	*227.428,17	47.178,20
Dezembro	47.178,20	552.303,94	796,31	426.611,18	173.667,27
Total R\$		2.412.772,85	R\$ 5.306,87	R\$ 2.274.805,70	R\$ 173.667,27

O quadro acima foi elaborado com base nos extratos da conta bancária abaixo especificada:

Banco do Brasil

Agência - 3550-5

Conta Corrente e de Investimento – 7568-X

Informações importantes:

1. O Fundo Financeiro iniciou 2012 com R\$30.393,25 no Banco do Brasil;
2. A receita média mensal do Fundo Financeiro no BB em 2012 foi de R\$ 201.064,00;
3. O resultado dos investimento do Fundo Financeiro no Banco do Brasil, até o mês de dezembro de 2012, foi no valor de R\$5.306,87;
4. O total das despesas do FFIN - de janeiro a dezembro de 2012 - importou em R\$ 2.274.805,70. Este valor foi destinado a pagamento de aposentados e pensionistas do Poder Executivo vinculados ao Fundo Financeiro;
5. * A partir do mês de novembro/12 as folhas de pagamento do poder legislativo passaram a ser pagas por meio do Banco do Brasil (vinham sendo pagas pela Caixa Econômica Federal - CEF). Em função do exposto, se compararmos a movimentação financeira dos meses de novembro e dezembro com o mês de out/12, podemos perceber que houve um incremento importante dos valores de receita e despesa;
6. O Fundo Financeiro do RBPREV fechou o mês de dezembro de 2012 com **R\$173.667,27** no Banco do Brasil.

Gráfico da movimentação financeira de 2012 Fundo Financeiro – Banco do Brasil

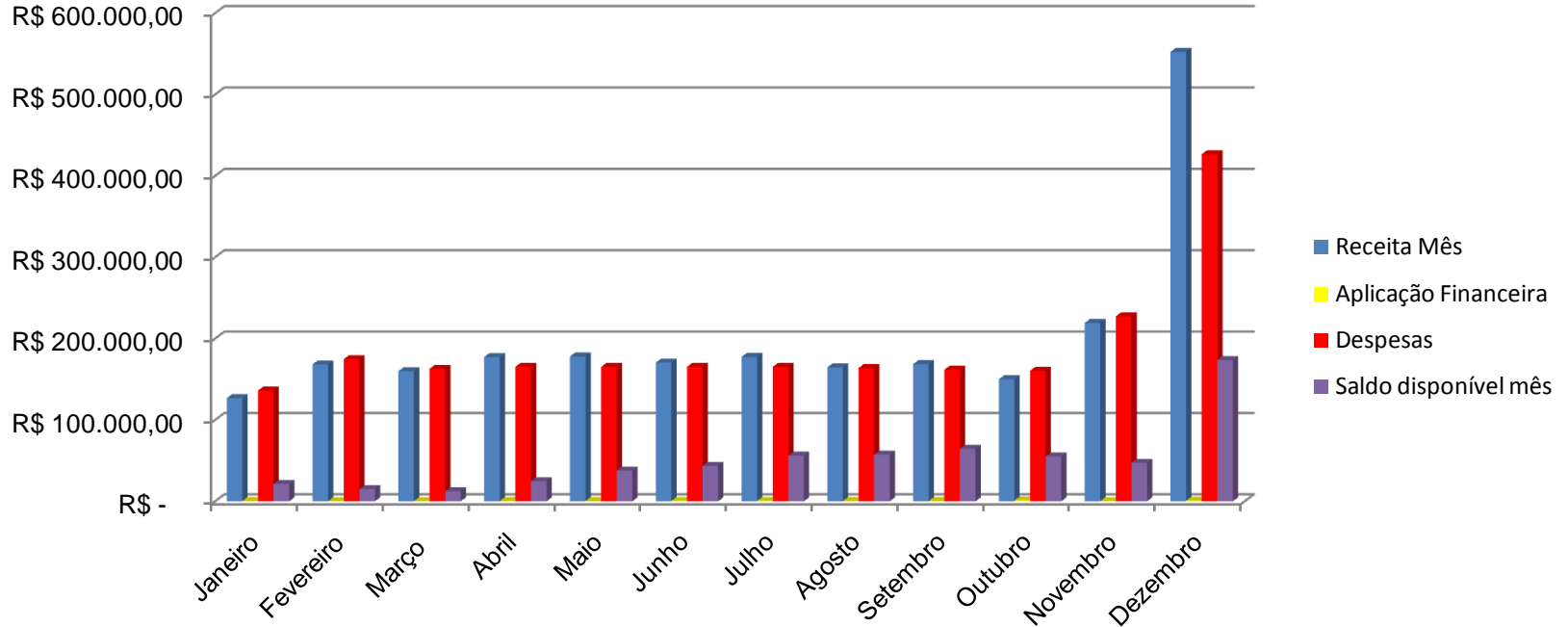

1. Ratificamos que a diferença importante observada nos valores de receita e despesas no mês de dezembro de 2012 foi motivada pelo fato de que, a partir do mês de novembro/12, as folhas de pagamento do Poder Legislativo passaram a ser pagas por meio do Banco do Brasil, quando anteriormente vinham sendo pagas pela CEF.

Movimentação financeira do Fundo Financeiro 2012

Caixa Econômica Federal - CEF

Mês	Saldo Anterior R\$	Receita Mês R\$	Despesas R\$	Rendimentos R\$	Saldo disponível R\$
Janeiro	56.628,44	-	1.473,08	255,96	55.411,32
Fevereiro	55.411,32	148.088,66	58.464,87	291,25	145.326,36
Março	145.326,36	74.044,33	126.570,92	385,65	93.185,42
Abril	93.185,42	74.044,33	44.899,42	301,29	122.631,62
Mai	122.631,62	74.044,33	82.283,60	350,23	114.742,58
Junho	114.742,58	74.654,73	99.493,79	284,45	90.187,97
Julho	90.187,97	74.044,33	63.102,84	216,56	101.346,02
Agosto	101.346,02	74.044,33	65.296,18	212,60	110.307,67
Setembro	110.307,27	74.044,33	57.513,23	209,56	127.047,93
Outubro	127.047,93	78.118,65	75.995,36	200,81	129.372,03
Novembro	129.372,03	-	9.917,04	179,51	119.634,50
Dezembro	119.634,50	-	*119.723,71	89,22	0,01
Total		745.128,02	804.733,54	2.977,09	0,01

O quadro acima foi elaborado com base nos extratos da conta bancária abaixo especificada:

Banco: Caixa Econômica Federal

Agência: 2278

Conta Corrente e de Investimento : 446-1

Informações importantes:

1. O Fundo Financeiro iniciou 2012 com R\$ 56.628,44 na Caixa Econômica Federal;
2. As receitas mensais do Fundo Financeiro na CEF no ano de 2012 geraram um montante de R\$745.128,02;
3. O rendimento nas aplicações financeiras do Fundo Financeiro na CEF, de janeiro a dezembro de 2012, foi no valor de R\$2.977,09;
4. O valor total da despesa no ano de 2012 foi de R\$ 804.733,54. Este recurso foi utilizado para pagamento das folhas de aposentados e pensionistas do Poder Legislativo vinculados ao FFIN;
5. O Fundo Financeiro do RBPREV fechou o mês de dezembro de 2012 com **R\$0,01** na CEF;
6. * No mês de dezembro de 2012 o RBPREV transferiu o saldo da conta da CEF - no valor de R\$119.723,71 - para a conta do Banco do Brasil. Isto porque a folha de pagamento dos beneficiários do Poder Legislativo também passou a ser paga por meio do Banco do Brasil.

Gráfico da movimentação financeira 2012 Fundo Financeiro – Caixa Econômica Federal

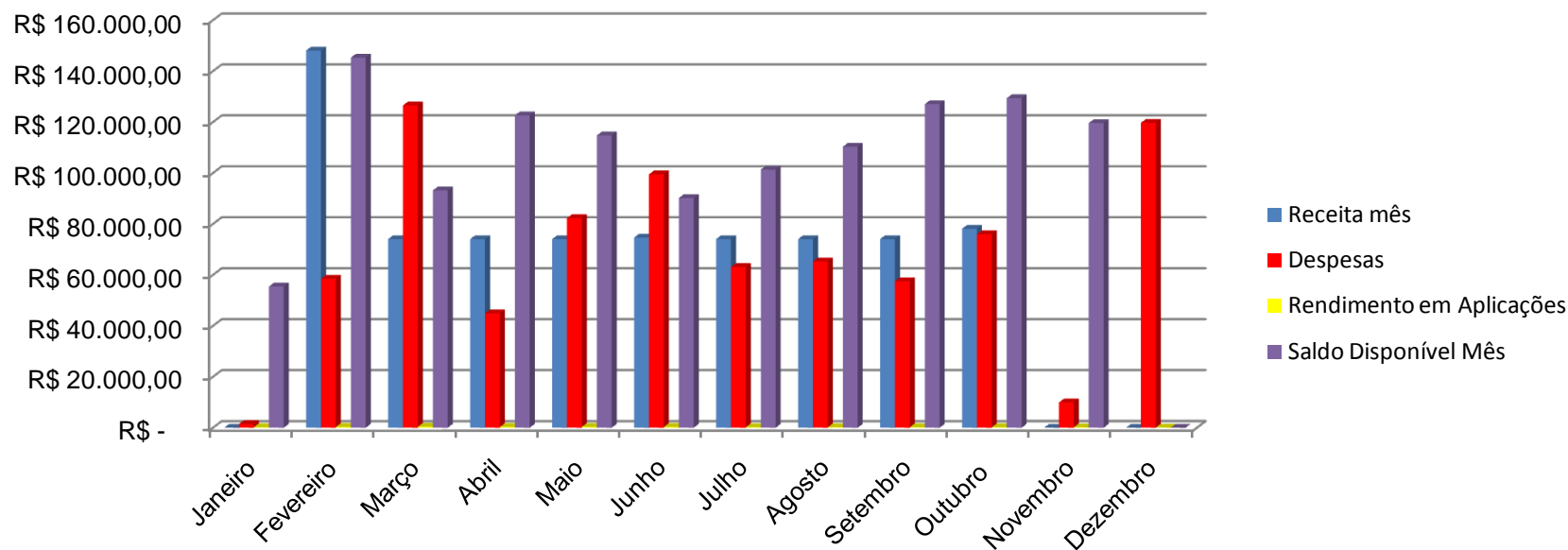

1. Observa-se neste gráfico que no mês de janeiro não houve receitas ou despesas. Já em fevereiro a receita ficou bem acima da média- comparando-se com os outros meses do ano. Essa variação ocorreu porque o repasse da “cobertura de insuficiência financeira” para pagamento dos aposentados e pensionistas da Câmara Municipal, referente aos meses de janeiro e fevereiro, foi feito em fevereiro;
2. O incremento no valor da despesa no mês de março/12 justifica-se pelo fato de que a folha de pagamento do mês de fevereiro foi paga em março/12, juntamente com a folha do mês;
3. A partir de novembro de 2012 as folhas de pagamento do Poder Legislativo passaram a ser pagas por meio do Banco do Brasil, por isso a elevada queda da receita e da despesa no mês em pauta;
4. O valor da despesa no mês de dezembro de 2012 é referente a transferência do saldo remanescentes da conta da CEF para o BB. Face a essa transferência o saldo disponível em 31 de dezembro de 2012 é R\$0,01;
5. Em janeiro de 2013 esse valor de R\$0,01 será transferido para o Banco do Brasil e a conta da CEF será encerrada.



Informações Previdenciárias

Benefícios pagos pelo Fundo Financeiro em 2012

Poder	Benefício	Quantidade de beneficiários	Valor Médio do benefício R\$
Executivo	Pensões	12	3.367,23
	Aposentadorias	17	7.160,34
Legislativo	Pensão	1	13.133,43
	Aposentadorias	6	8.693,725

**Valor Médio do benefício
Comparativo entre o Poder Executivo e Legislativo**

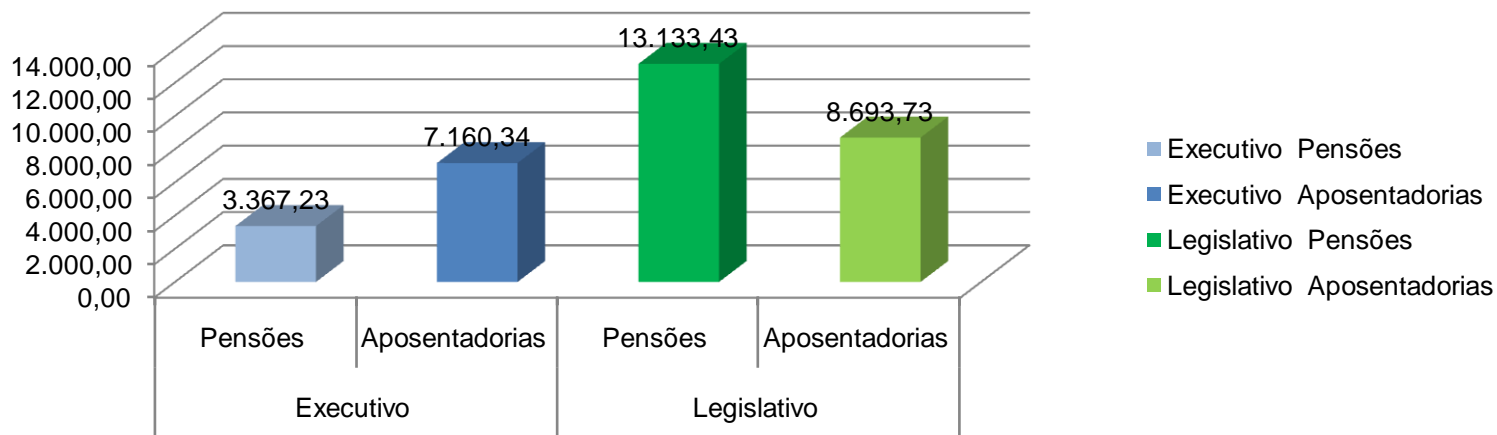

- No ano de 2012 faleceu um aposentado do Fundo Financeiro – ex servidor do poder executivo. A aposentadoria foi revertida em pensão para esposa do ex servidor.

Benefícios pagos pelo Fundo Financeiro em 2012

Folha de pagamento de aposentados e pensionistas do Fundo Financeiro				
Período 2012	APO – Executivo R\$	PENS – Executivo R\$	APO –Legislativo R\$	PENS –Legislativo R\$
Janeiro	97.006,58	39.119,62	50.088,55	12.689,29
Fevereiro	135.607,35	39.119,62	50.596,17	12.474,21
Março	123.680,04	39.119,62	50.596,17	12.689,29
Abril	124.546,16	40.759,94	52.162,35	13.133,43
Maio	124.488,94	40.759,94	52.162,35	13.133,43
Junho	124.488,94	40.759,94	78.243,53	19.700,14
Julho	124.488,94	40.759,94	52.162,35	13.133,43
Agosto	122.936,93	40.759,94	52.162,35	13.133,43
Setembro	121.338,83	40.406,68	52.162,35	13.133,43
Outubro	120.099,60	40.406,68	52.162,35	13.133,43
Novembro	121.725,71	40.406,68	52.162,35	13.133,43
Dezembro	121.725,71	41.000,31	52.162,35	13.133,43
13º	124.295,58	41.645,91	26.081,17	6.566,72
Total	1.586.429,31	525.024,82	672.904,39	169.187,09

1. A movimentação das contas do Fundo Financeiro resume-se em recebimento de valores a título de “cobertura de insuficiência financeira” para pagamento de todos os benefícios previdenciários de que trata a Lei Municipal n°. 1.597 de 28 de Junho de 2006.

Gráfico da folha de pagamento de aposentados e pensionistas do Fundo Financeiro – Poder Executivo

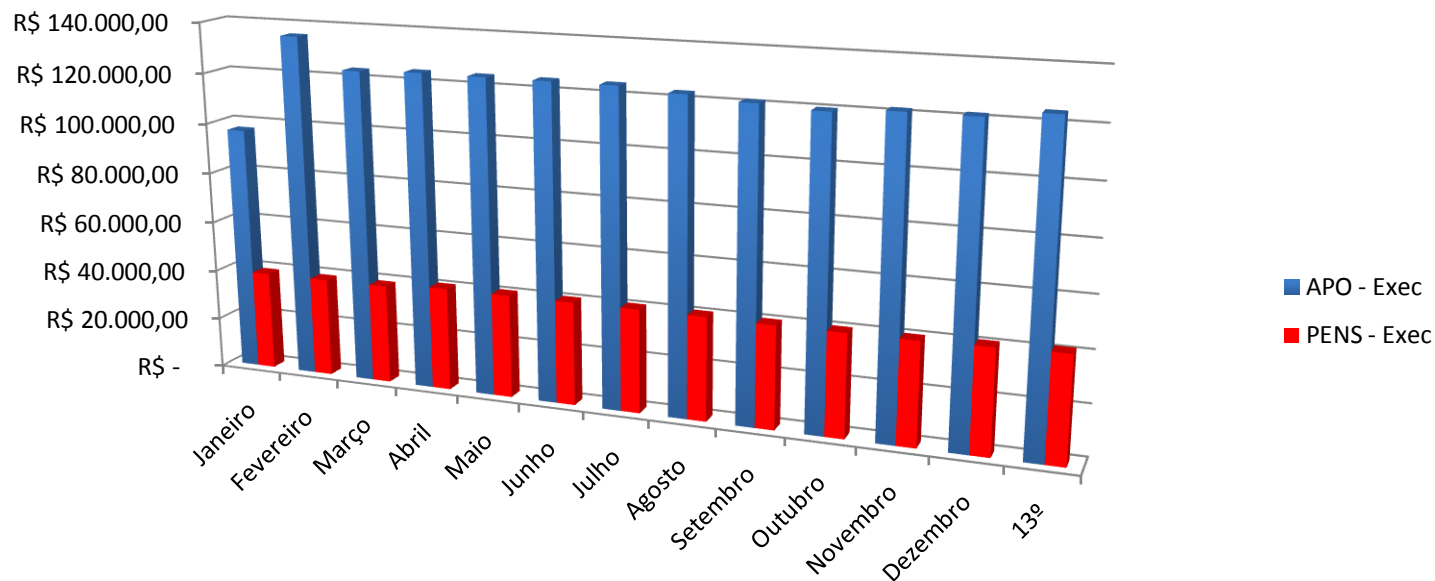

1. Esclarecemos que a variação de valor das aposentadorias do Pode Executivo de janeiro para fevereiro ocorreu em consequência de um aposentado ter ficado fora de folha no mês de janeiro. O valor foi pago em fevereiro de 2012.

Gráfico da folha de pagamento de aposentados e pensionistas do Fundo Financeiro – Poder Legislativo

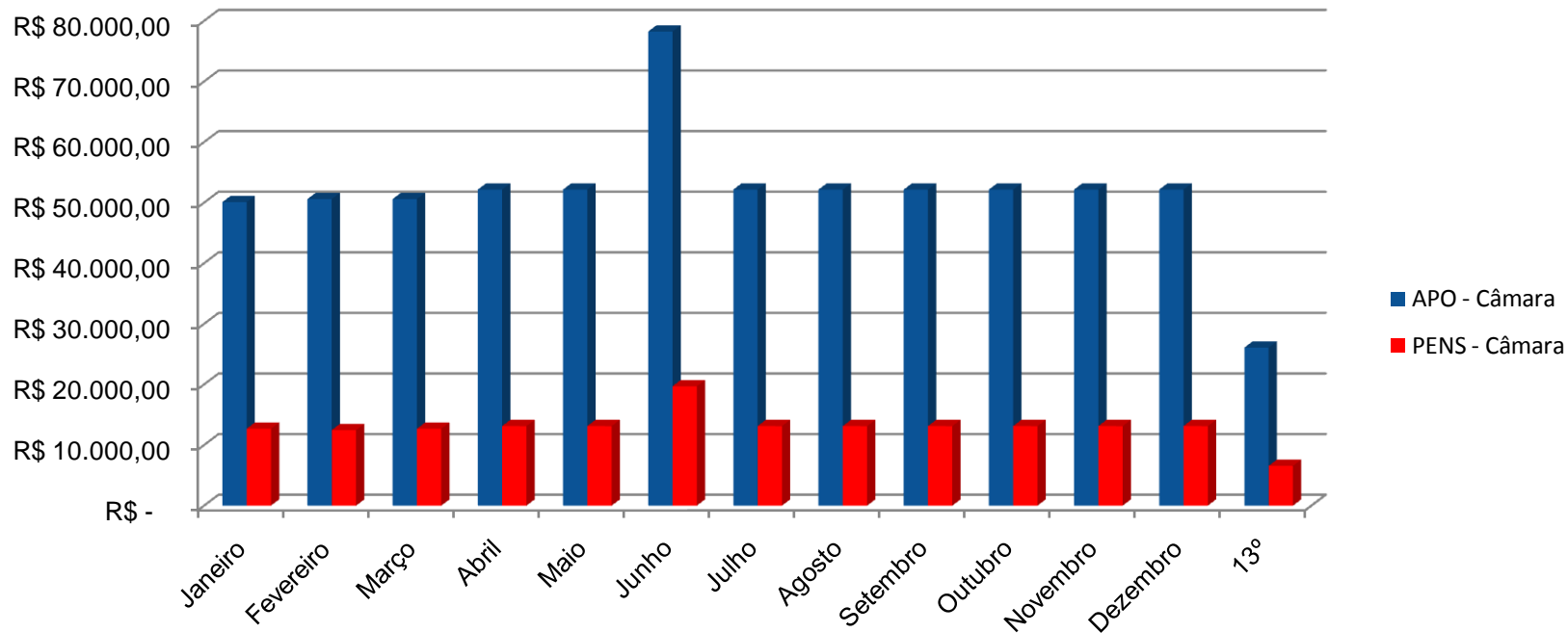

1. A variação do valor dos aposentados e pensionistas da Câmara de Vereadores no mês de junho/12 se deu por conta do adiantamento do 13º salário no mês em pauta.

RBPREV – Rio Branco Previdência

Rua do Aviário, 636 - Térreo - Bairro Aviário
Rio Branco – AC
CEP: 69909-170

Telefone: (68) 3222-8493

Email: rbprev@riobranco.ac.gov.br

Site: <http://www.riobranco.ac.gov.br/rbprev>





Visão



“Ser a instituição de Previdência Social de excelência na prática de gestão pública com participação, compromisso e respeito a seus segurados.”

