



Cenário Econômico Dezembro 2025

Dezembro será um mês de transição, em que o mercado tentará antecipar os movimentos de 2026, principalmente no campo da política monetária. O mês se inicia com a economia brasileira em uma trajetória de inflação controlada e otimismo nos mercados, mas cercada de cautela fiscal e incertezas globais. As principais perspectivas para o período serão ditadas pelo comunicado do Banco Central sobre a Selic e pela reação do mercado ao cenário externo, marcado por sinais de enfraquecimento nos EUA, e pela incerteza de um novo corte ou manutenção dos juros americanos.

O resultado do IPCA-15 de novembro (4,50% em 12 meses) sugere que a inflação está retornando ao intervalo da meta. A expectativa para dezembro é de que os preços sigam comportados, fortalecendo a confiança do mercado. Já o avanço marginal do PIB no 3º trimestre (+0,1%) confirma a estabilização da atividade em patamares moderados. Para o fim do ano, embora as festividades impulsionem sazonalmente o consumo das famílias, o crescimento deve ser limitado pelo efeito contracionista dos juros elevados.

A manutenção da Selic em 15% reforça a prudência do Copom. O foco de dezembro, contudo, recai sobre o comunicado da decisão: o mercado aguarda sinais de uma possível flexibilização do discurso, que prepararia o terreno para o início do ciclo de cortes de juros projetado para janeiro ou março de 2026.

No fronte fiscal, que permanece o principal risco, as atenções seguem voltadas à aprovação do Orçamento de 2026 e à busca por receitas adicionais para o cumprimento das metas.

No cenário externo, o Fed também deve ser foco em dezembro. Os sinais de fraqueza no mercado de trabalho e na manufatura aumentam a probabilidade de um novo corte de juros, possivelmente seguido de uma pausa no início de 2026. Na Europa, a inflação persistente e crescimento fraco, dificulta cortes de juros pelo BCE, enquanto a China deve ampliar estímulos diante da contínua desaceleração da atividade.

Situação dos mercados

Após renovar máximas históricas, a Bolsa deve sustentar o viés positivo em dezembro. A expectativa de cortes de juros domésticos em 2026, somada ao fluxo de capital estrangeiro atraído pelo elevado juro real brasileiro, tende a manter o índice acima dos 158 mil pontos.

No câmbio, a tendência de valorização do Real, ancorada no diferencial de juros e no fluxo estrangeiro, pode ser interrompida por eventuais ruídos fiscais ou por mudanças bruscas nas expectativas de juros globais.

A perspectiva para os mercados em dezembro será pautada pelos resultados da inflação local e pela expectativa de flexibilização monetária para 2026, tanto global quanto doméstica. Embora o desempenho da Bolsa antecipe um cenário econômico mais favorável, o prêmio de risco e a taxa de câmbio permanecem atrelados à disciplina fiscal. Assim, a postura dos investidores deve ser





seletiva: aproveitando o rally de final de ano, mas monitorando de perto os ruídos políticos e fiscais internos, bem como as decisões de política monetária do Fed, determinantes para o fluxo de capital estrangeiro.

CENÁRIO ECONÔMICO/PERSPECTIVAS PARA 2026

O cenário econômico brasileiro para 2026 configura-se como um período de transição estratégica, marcado pelo início prático da reforma tributária e pela busca de equilíbrio fiscal em um ambiente de crescimento moderado. De acordo com os dados mais recentes do Boletim Focus, a projeção para o PIB é de um crescimento de 1,8%, refletindo uma atividade econômica mais contida após o ciclo de juros altos dos anos anteriores.

No campo monetário, a Taxa Selic deve encerrar o ano em 12,25%, sinalizando que, embora o Banco Central mantenha uma postura vigilante contra a inflação (estimada em 4,05% para o IPCA), há espaço para uma trajetória de queda gradual para os anos seguintes. O rigor fiscal será um pilar central: a Lei de Diretrizes Orçamentárias (LDO) estabelece uma meta de superávit primário de R\$ 34,3 bilhões, um desafio que exigirá controle rígido de gastos e eficiência na arrecadação federal.

A partir de 1º de janeiro de 2026, o setor produtivo inicia a adaptação às novas alíquotas do IBS e CBS, marco inicial da simplificação tributária no país. Externamente, o cenário é favorecido pela provável continuidade da redução de juros nos Estados Unidos, o que tende a atrair investimentos para mercados emergentes. Para investidores e empresas, o ano de 2026 será focado em eficiência operacional e posicionamento estratégico para o ciclo de maior expansão econômica previsto para 2027.

Relatório Sugestivo de Perspectivas de Investimento – Ciclo 2026

1. Renda Fixa: Oportunidade de Travamento de Taxas

Apesar da previsão de redução gradual, a Taxa Selic ainda inicia 2026 em níveis restritivos, projetando-se um encerramento de ano em 12,25%.

- Estratégia: O foco deixa de ser o pós-fixado (CDI) e passa a ser o travamento de taxas em títulos prefixados e IPCA+. Com a inflação estimada em 4,05%, papéis que oferecem juros reais (IPCA + 6% ou superior) tornam-se altamente atrativos para proteger o capital e garantir rendimentos reais elevados antes do ciclo de queda mais profunda previsto para 2027.

2. Renda Variável: Potencial de Recuperação e Recordes

O mercado de ações brasileiro entra em 2026 com otimismo, impulsionado pela melhora nas condições de crédito e redução do custo de capital das empresas.





- Projeções: Grandes instituições financeiras estimam patamares recordes para o Ibovespa, com alvos variando entre 180 mil e 198 mil pontos.
- Setores em Destaque: Fundos Imobiliários (FIIs) tendem a se valorizar com a queda das taxas de juros reais, enquanto empresas de infraestrutura e setor financeiro devem manter a resiliência no pagamento de dividendos.

3. Investimentos no Exterior: Diversificação e Tecnologia

O cenário internacional é marcado pelo "afrouxamento monetário" conduzido pelo banco central americano (Fed), com os juros americanos projetados para a faixa de 3,25% a 3,75%.

- Câmbio: A estabilidade do dólar, projetado em R\$ 5,50, favorece a manutenção de uma parcela do portfólio em ativos dolarizados para proteção patrimonial.
- Tendências: O foco global permanece em setores de alta tecnologia, especialmente em Inteligência Artificial e Semicondutores, além de uma busca por títulos da dívida americana (Treasuries) para captar o fechamento das curvas de juros globais.

Conclusão e Alocação Sugerida

O ano de 2026 exige uma estratégia híbrida. Recomenda-se reduzir gradualmente a exposição em liquidez imediata (pós-fixados) para aumentar a alocação em ativos de valor (ações e FIIs) e títulos de renda fixa de médio prazo com taxas pré-determinadas. A diversificação internacional permanece indispensável para mitigar riscos políticos e fiscais domésticos.

RELATÓRIO FOCUS

No relatório Focus do Banco Central do Brasil, divulgado no dia 26/12/2025, houve uma *redução na estimativa do IPCA deste ano para 4,32%, antes 4,43%, há 4 semanas. Para 2026, a estimativa do IPCA em 4,05%, antes 4,17% há quatro semanas.*

A taxa Selic, chegando em 15,00% a.a., mantendo-se em 15,00% a.a., há 4 semanas. Para 2026 a estimativa 12,25% a.a., estando em 12,00% a.a. há 4 semanas.

O mercado estima que o PIB brasileiro em 2,26% em relação ao ano anterior antes 2,16% há quatro semanas. Para 2026 o mercado aumentou a expectativa do PIB para 1,80% com relação a esse ano, estando em 1,78% há quatro semanas.

Para o Dólar está em R\$ 5,44 antes R\$ 5,40 há quatro semanas. Para o ano de 2026 a expectativa aumentou para em R\$ 5,50 antes R\$ 5,50 há quatro semanas.

A previsão para o Investimento Estrangeiro direto no país para é de US\$ 79,70 bilhões. Antes US\$ 73,00 há 4 semanas. Com previsão de 74,00 bilhões para 2026 antes 70,00 bilhões a 4 semanas.

A dívida líquida no Setor Público em 2025 está em 65,97% do PIB, antes 65,83% do PIB há quatro semanas. Para 2026 a Dívida Líquida do Setor Público ficou em 70,25% do PIB antes 70,20% do PIB há quatro semanas.



Missão: Assegurar os direitos previdenciários aos servidores efetivos e seus dependentes mediante gestão participativa com ética, profissionalismo e responsabilidade social.



PREFEITURA MUNICIPAL DE RIO BRANCO
INSTITUTO DE PREVIDÊNCIA DO MUNICÍPIO DE RIO BRANCO – RBPREV
CARTEIRA DE INVESTIMENTOS DO RBPREV

Renda Fixa

A renda fixa no mês de dezembro de 2025 em seus valores consolidados mantém a maior parte dos recursos investidos, representando 81,60% da carteira, no valor de R\$ 1.129.186.939,94 (um bilhão cento e vinte e nove milhões cento e oitenta e cinco mil novecentos e trinta e nove reais e noventa e quatro centavos). O resultado da renda fixa do mês de dezembro foi positivo em 1,29%, com R\$ 14.156.358,19 (quatorze milhões cento e cinquenta e seis mil trezentos e cinquenta e oito reais e dezenove centavos). Neste segmento os recursos novos foram alocados nos fundos , BB IRF-M1, BB Alocação Ativa, Caixa FI Brasil, para fluxo de caixa e gestão ativa, cumprindo a estratégia de alocação traçada pelo Comitê de Investimentos.

Renda Variável

As aplicações no mês de dezembro de 2025 os segmentos de renda variável representaram 14,38% da carteira, no valor de R\$ 198.943.356,66 (cento e noventa e oito milhões novecentos e quarenta e três mil trezentos e cinquenta e seis reais e sessenta e seis centavos). Neste seguimento os resultados foram negativo neste mês em -0,22%, representando menos R\$ 430.558,90 (quatrocentos e trinta e mil quinhentos e cinquenta e oito reais e noventa centavos).

Neste seguimento, este mês dezembro não foram aplicados novos recursos, tendo em vista a alta volatilidade do mercado e a sequente perda de rendimentos da carteira, conforme deliberação do comitê de investimentos.

Investimento no Exterior

As aplicações no Exterior são em fundos BDR que, segundo a Comissão de Valores Mobiliários – CVM, o BDR (Brazilian Depositary Receipt) ou certificado de depósito de valores mobiliários, é um valor mobiliário emitido no Brasil que representa outro valor mobiliário emitido por companhias abertas ou assemelhadas com sede no exterior. A instituição que emite no Brasil o BDR e é chamada de instituição depositária. A resolução CMN nº 3.922/2010, no artigo 9º, Inciso III, permite que os RPPS possam alocar até 10% do PL nesses tipos de investimentos. O RBPREV mantém aplicado 4,02% do patrimônio líquido neste segmento. No mês de dezembro o desempenho do fundo de BDR foi positivo em 3,12%, representando valores de rendimento de R\$ 1.685.685,71 (um milhão seiscentos e oitenta e cinco mil seiscentos e oitenta e cinco reais e setenta e um centavos). O fundo encerrou o mês com R\$ 53.989.271,86 (cinquenta e três milhões novecentos e oitenta e nove reais duzentos e setenta e um reais e oitenta e seis centavos).



Missão: Assegurar os direitos previdenciários aos servidores efetivos e seus dependentes mediante gestão participativa com ética, profissionalismo e responsabilidade social.

Travessa Campo do Rio Branco, nº 412 - Capoeira
Rio Branco/AC - CEP 69.905-022.
Telefone da Diretoria de Previdência: (68) 3212-7459

Site: www.rbprev.riobranco.ac.gov.br
E-mail: rbprev@riobranco.ac.gov.br



PREFEITURA MUNICIPAL DE RIO BRANCO
INSTITUTO DE PREVIDÊNCIA DO MUNICÍPIO DE RIO BRANCO – RBPREV

Retorno e Meta atuarial

A carteira de investimento administrada pelo RBPREV finalizou o mês de dezembro de 2025 com patrimônio líquido de R\$ 1.383.805.254,17 (um bilhões trezentas e oitenta e três milhões oitocentas e cinco mil duzentas e cinquenta e quatro reais e dezessete centavos). O retorno dos investimentos no mês foi positivo em 0,52%, com R\$ 5.769.462,40 (cinco milhões setecentos e sessenta e nove mil quatrocentos e sessenta e dois reais e quarenta centavos). No ano a carteira do RBPREV acumulou ganhos de R\$ 52.833.665,18 (cinquenta e dois milhões oitocentos e trinta e três mil seiscentos e sessenta e cinco reais e dezesseis centavos).

O índice estabelecido para a Meta Atuarial na Política Anual de Investimentos do RBPREV para 2025 é IPCA+5,24%. Este índice norteia os resultados que os investimentos do RBPREV devem captar no mercado financeiro. Em dezembro essa meta foi de 0,77%, enquanto as aplicações financeiras obtiveram resultado de 1,28% acumulando no ano um retorno de 14,34%.

Fontes: O presente relatório tem como fonte de pesquisa os sites econômicos, relatórios oficiais de governo, jornais de grande circulação sobre economia:

<https://bbprevidencia.com.br/blogbbp/boletim-economico/boletim-economico-janeiro-2026>

<https://bbprevidencia.com.br/peprevcom/pensefuturo/boletim-economico/boletim-economico-dezembro-2025>.

<https://www.bcb.gov.br/>

<http://www.iprc.sp.gov.br/wp-content/uploads/>

<https://ricconnect.rico.com.vc/analises/projecoes-economicas-rico/>

<https://bbprevidencia.com.br/pensefuturo/boletim-economico/boletim-economico-dezembro-2025>.

Quadros anexo

I - Aplicações por segmento, considerando os limites das resoluções CMN nº 3.922/2010 e 4.392/2014 e da Política de investimentos;

II– Gráficos das Distribuições dos ativos por segmentos e instituições.

III – Aderência com carteira teórica.

IV– Demonstrativos das movimentações financeiras no mês.



Travessa Campo do Rio Branco, nº 412 - Capoeira
Rio Branco/AC - CEP 69.905-022.
Telefone da Diretoria de Previdência: (68) 3212-7459

Missão: Assegurar os direitos previdenciários aos servidores efetivos e seus dependentes mediante gestão participativa com ética, profissionalismo e responsabilidade social.

Site: www.rbprev.riobranco.ac.gov.br
E-mail: rbprev@riobranco.ac.gov.br





PREFEITURA MUNICIPAL DE RIO BRANCO
INSTITUTO DE PREVIDÊNCIA DO MUNICÍPIO DE RIO BRANCO – RBPREV

V- Acumulado da carteira do RBPREV, demonstrando o resultado mensal, meta atuarial e o retorno acumulado no ano;

VI- Representação gráfica do resultado acumulado com a meta atuarial;

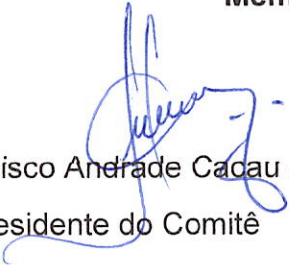
Membros do Comitê de Investimentos:

Francisco Andrade Cacaú Júnior
Presidente do Comitê

Amides Tavares de Souza
Vice-Presidente
Gestor de Investimentos
CPA10

Felipe Moura Sales
CPA 10

Diretoria Executiva:

Diante da apresentação do Relatório do Comitê de Investimentos, referente aos investimentos do mês de dezembro de 2025, a Diretoria Executiva ratifica as informações emitidas no relatório e anexos.

Diretor de Administração e Finanças:

Data: 27 / 01 / 2026

Assinatura: _____

Amides Tavares de Souza

Diretor de Previdência:

Data: 01 / 04 / 2026

Assinatura: _____

Cicero Jean de Almeida Rocha

Diretor-Presidente:

Data: 31 / 03 / 2026

Assinatura: _____

Felipe Moura Sales



Missão: Assegurar os direitos previdenciários aos servidores efetivos e seus dependentes mediante gestão participativa com ética, profissionalismo e responsabilidade social.

Travessa Campo do Rio Branco, nº 412 - Capoeira
Rio Branco/AC - CEP 69.905-022.
Telefone da Diretoria de Previdência: (68) 3212-7459

Site: www.rbprev.riobranco.ac.gov.br
E-mail: rbprev@riobranco.ac.gov.br



Conselhos:

Considerando o Relatório do Comitê de Investimentos, referente às análises, estratégias e resultados dos investimentos do mês de dezembro de 2025, bem como a ratificação pela Diretoria Executiva, os conselhos do RBPREV, aprovam as informações emitidas no referido relatório e anexos.

CAPS

Débora Maria ^{*Jpmairi*} Pinto Braidí Moura

Presidente do CAPS

Assinatura: _____

Data: 30 / 03 / 2026

CONFIS

Emília Judite Silva Loureiro

Presidente do CONFIS

Assinatura: *E. Loureiro*

Data: 01 / 04 / 2026





PREFEITURA MUNICIPAL DE RIO BRANCO
INSTITUTO DE PREVIDÊNCIA DO MUNICÍPIO DE RIO BRANCO – RBPREV
Anexo

ENQUADRAMENTO

Seg.	Artigos	Sigla	Resolução %	Limites Pró-Gestão Nível I	Carteira R\$	Carteira %	Estratégica de Alocação			GAP
							Inferior	Alvo	Superior	
Renda fixa	7º I a - Títulos do Tesouro Nacional SELIC	7º I a	100,00%		0,00	0,00%	0,00%	0,00%	32,00%	431.758.011,42
	7º I b - FI 100% Títulos TN	7º I b	100,00%	100,00%	833.217.708,39	61,75%	20,72%	36,80%	71,00%	124.745.379,46
	7º I c - FI Ref em Índice de RF, 100% TP	7º I c	100,00%		0,00	0,00%	0,00%	0,00%	5,00%	67.462.189,29
	7º II - Oper. compromissadas em TP TN	7º II	5,00%		0,00	0,00%	0,00%	0,00%	0,00%	-
	7º III a - FI Referenciados RF	7º III a	60,00%		262.662.889,89	19,47%	7,00%	25,42%	60,00%	546.883.381,53
	7º III b - FI de Índices Referenciado RF	7º III b	60,00%		0,00	0,00%	0,00%	0,00%	60,00%	809.546.271,42
	7º IV - Renda Fixa de emissão bancária	7º IV	20,00%		0,00	0,00%	0,00%	0,00%	20,00%	269.848.757,14
	7º V a - FI em Direitos Creditórios - sênior	7º V a	5,00%		0,00	0,00%	0,00%	0,00%	5,00%	67.462.189,29
	7º V b - FI Renda Fixa "Crédito Privado"	7º V b	5,00%		0,00	0,00%	0,00%	2,78%	5,00%	67.462.189,29
	7º V c - FI de Debêntures Infraestrutura	7º V c	5,00%		0,00	0,00%	0,00%	0,00%	5,00%	67.462.189,29
	Total Renda Fixa		RF	100,00%	100,00%	1.095.880.598,28	81,22%	27,72%	65,00%	263,00%
Renda Variável	8º I - FI de Ações	8º I	30,00%		159.883.857,16	11,85%	0,00%	20,00%	30,00%	244.889.278,55
	8º II - ETF - Índice de Ações	8º II	30,00%	35,00%	0,00	0,00%	0,00%	0,00%	30,00%	404.773.135,71
	10º I - FI Multimercado	10º I	10,00%		39.490.058,40	2,93%	2,09%	10,00%	10,00%	95.434.320,17
	10º II - FI em Participações	10º II	5,00%		0,00	0,00%	0,00%	0,00%	2,50%	-
	10º III - FI Mercado de Acesso	10º III	5,00%		0,00	0,00%	0,00%	0,00%	0,00%	-
	11º - FI Imobiliário	11º	5,00%		0,00	0,00%	0,00%	0,00%	2,50%	-
	Total Renda Variável		RV	30,00%	35,00%	199.373.915,56	14,78%	2,09%	30,00%	75,00%



PREFEITURA MUNICIPAL DE RIO BRANCO
INSTITUTO DE PREVIDÊNCIA DO MUNICÍPIO DE RIO BRANCO – RBPREV

Inv. Exterior	9º I - Renda Fixa - Dívida Externa	9º I	10,00%	0,00	0,00%	0,00%	0,00%	0,00%	0,00%	-
	9º II - Constituídos no Brasil	9º II	10,00%	0,00	0,00%	0,00%	0,00%	0,00%	10,00%	134.924.378,57
	9º III - Ações - BDR Nível I	9º III	10,00%	53.989.271,86	4,00%	1,88%	5,00%	10,00%	80.935.106,71	
	Total Exterior	Ext	10,00%	53.989.271,86	4,00%	1,88%	5,00%	20,00%		-
Consignado	12º - Empréstimo Consignado	12º	5,00%	0,00	0,00%	0,00%	0,00%	10,00%		134.924.378,57
	Total Consignado	CSG	5,00%	0,00	0,00%	0,00%	0,00%	10,00%		
Disp	Disponibilidade Financeira	Disp	0,00%	0,00	0,00%	0,00%	0,00%	-		
	Total Disponibilidade Financeira	Disp	0,00%	0,00	0,00%	0,00%	0,00%	0,00%	0,00%	
	TOTAL DA CARTEIRA		100,00%	1.349.243.785,70	100,00%	31,69%	100,00%	368,00%		-

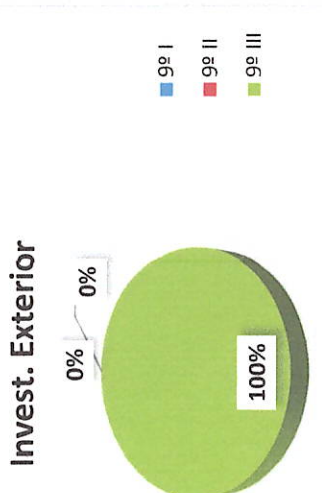
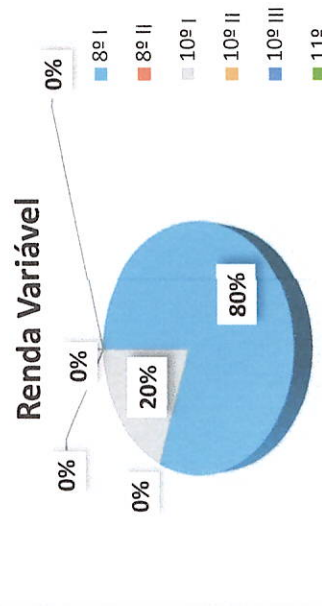
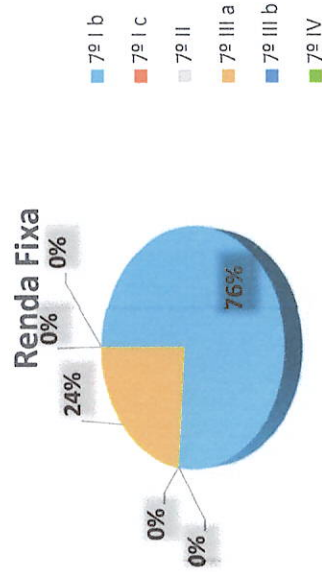

(Handwritten signatures and initials)



PREFEITURA MUNICIPAL DE RIO BRANCO
INSTITUTO DE PREVIDÊNCIA DO MUNICÍPIO DE RIO BRANCO – RBPREV

Distribuição por Segmento	Sigla	Resolução %	Carteira R\$	Carteira %
Renda Fixa	RF	100,00%	1.095.880.598,28	81,22%
Renda Variável	RV	30,00%	199.373.915,56	14,78%
Exterior	Ext	10,00%	53.989.271,86	4,00%
Disponibilidade	Disp	0,00%	-	0,00%
Total			1.349.243.785,70	100,00%



Dist. por Gestora

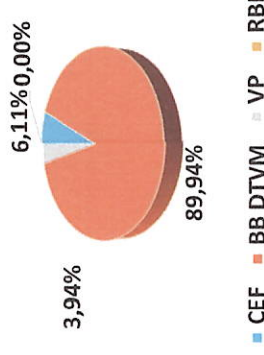

Gestão	Sigla	Carteira R\$	Carteira %
Caixa Econômica Federal	CEF	82.496.614,51	6,11%
BB Gestão de Recursos DTVM	BB DTVM	1.213.563.444,13	89,94%
Vinci Partners	VP	53.183.727,06	3,94%
Rio Bravo Investimentos	RBI	-	0,00%
Total		1.349.243.785,70	100,00%

Os gestores de recursos demonstrado no quadro acima, são gestores do fundo de investimentos dos quais o RBPREV é cotista



PREFEITURA MUNICIPAL DE RIO BRANCO
INSTITUTO DE PREVIDÊNCIA DO MUNICÍPIO DE RIO BRANCO - RBPREV
ADERÊNCIA COM A CARTEIRA TEÓRICA (Anexo II)

Carteira Teórica		Carteira do Rbprev					Gap %
Sugestão de Alocação do Mercado		Sub-Segmento	Valor R\$	%	%	%	Gap %
RENDA FIXA		RENDA FIXA	1.095.880.598,28	81,22%	81,22%	81,22%	-26,22%
Longuíssimo Prazo (IMA-B 5+ e IDKA 20A)	55%	IMA-B 5+	3.762.948,01	0,28%	0,28%	0,28%	-0,28%
Longo Prazo (IMA-B Geral, IRF-M, IRF-M1+)	5%	IMA-B	24.711.452,45	1,83%	1,94%	1,94%	3,06%
		IRF-M 1+	1.464.152,13	0,11%	0,11%	0,11%	
Gestão do Duration	0%	GESTÃO DURATION	79.705.133,13	5,91%	5,91%	5,91%	-5,91%
Médio Prazo (IMA-B 5, IDKA, Vertice)	10%	VERTICE	143.467.357,62	10,63%			
		IMA-B 5	92.654.703,47	6,87%	25,81%		-15,81%
		IDKA IPCA 2	112.107.173,45	8,31%			
		CDI	437.417.057,57	32,42%			
		IRF-M 1	154.669.653,36	11,46%			
Curto Prazo (CDI, IRFM-1 e CDB)	20%	VERTICE	45.920.967,09	3,40%	47,29%	47,29%	-27,29%
Títulos Privados, Letra Financeira, CDB, FIDC, C. Privado	20%	Disponibilidade Financeira	0,00	0,00%			
		Letra Financeira	0,00	0,00%	0,00%	0,00%	0,00%
RENDA VARIÁVEL		RENDA VARIÁVEL	184.308.235,94	13,66%	13,66%	13,66%	21,34%
Fundos de Ações	25%	AÇÕES - LIVRES	35.416.272,18	2,62%			
		AÇÕES - ÍNDICE ATIVO	16.277.099,29	1,21%			
		AÇÕES - VALOR	34.460.678,68	2,55%			
		AÇÕES - SMALL CAPS	24.423.746,18	1,81%	10,73%		14,27%
		AÇÕES - DIVIDENDOS	24.508.022,10	1,82%			
Multimercados	2,50%	AÇÕES - INDEXADO	9.732.359,11	0,72%			
		MULTIMERCADO	39.490.058,40	2,93%	2,93%		-0,43%
Fundos de Participações	2,5%	AÇÕES - SETORIAIS	0,00	0,00%	0,00%	0,00%	2,50%
Fundos Imobiliários	5,00%	FUNDO IMOBILIÁRIO	0,00	0,00%	0,00%	0,00%	5,00%
		EXTERIOR	69.054.951,48	5,12%	5,12%	5,12%	4,88%
Investimentos no Exterior	10,00%	BRDs	69.054.951,48	5,12%	5,12%	5,12%	4,88%
TOTAL	100%		1.349.243.785,70	100,00%	100,00%	100,00%	0,00%

Missão: Assegurar os direitos previdenciários aos servidores efetivos e seus dependentes mediante gestão participativa com ética, profissionalismo e responsabilidade social.



RBPREV
Instituto de Previdência do Rio Branco, nº 412 - Capoeira
Rio Branco/AC - CEP 69.905-022.
Telefone da Diretoria de Previdência: (68) 3222-7542

Site: www.rbprev.trobranco.ac.gov.br
E-mail: rbprev@trobranco.ac.gov.br

by.

[Handwritten signature]

[Handwritten signature]

[Handwritten signature]



PREFEITURA MUNICIPAL DE RIO BRANCO
INSTITUTO DE PREVIDÊNCIA DO MUNICÍPIO DE RIO BRANCO – RBPREV
Anexo III (Carteira de dezembro/2025)

Produto / Fundo	31/10/2025	Aplicações	Resgates	28/11/2025	Retorno R\$	Retorno %	Meta a.a IPCA+5,24%	Carteira PL %
BB PREVID VERTICE 2026	64.567.487,05	-	-	65.070.037,56	502.550,51	0,78%	116,17%	4,91%
BB PREVID VERTICE 2027	24.300.104,68	-	698.211,15	23.823.177,47	221.283,94	0,91%	135,91%	1,80%
BB PREVID VERTICE 2027 II	39.456.154,26	-	1.157.995,09	38.661.114,25	362.955,08	0,92%	137,30%	2,92%
BB PREVID VERTICE ESP 2027	23.229.199,29	-	691.996,33	22.751.096,54	213.893,58	0,92%	137,43%	1,72%
BB PREVID VERTICE 2028	22.947.116,62	-	-	23.169.870,55	222.753,93	0,97%	144,88%	1,75%
BB PREVID VERTICE 2030	15.670.943,47	-	-	15.913.028,34	242.084,87	1,54%	230,57%	1,20%
BB IRF-M 1 TÍTULOS PÚBLICOS 7557-4	34.823.933,75	9.776.104,24	-	45.009.049,43	409.011,44	0,92%	136,88%	3,40%
BB IRF-M 1 TÍTULOS PÚBLICOS 8927-3	70.029.772,63	1.840.376,84	-	72.613.976,92	743.827,45	1,03%	154,47%	5,48%
BB PREVID RF IMA-B 5	91.686.806,25	-	-	92.654.703,47	967.897,22	1,06%	157,56%	6,99%
BB Previd RF IMAB 5+	3.661.970,83	-	-	3.762.948,01	100.977,18	2,76%	411,56%	0,28%
BB PREVID IMA-B TP	24.226.089,13	-	-	24.711.452,45	485.363,32	2,00%	299,03%	1,86%
BB RF Ref DI TP FI	172.943.776,03	-	-	174.754.167,68	1.810.391,65	1,05%	156,24%	13,18%
BB PREVID RF IDKA 2	111.025.248,16	-	-	112.107.173,45	1.081.925,29	0,97%	145,45%	8,46%
BB ALOCAÇÃO ATIVA RET. TOTAL FIC RENDA FIXA	78.886.302,65	-	-	79.705.133,13	818.830,48	1,04%	154,92%	6,01%
CAIXA FI BRASIL IRF-M1+ TP RF LP	767.651,14	678.750,25	-	1.464.152,13	17.750,74	1,23%	183,17%	0,11%
CAIXA FI IRFMI1	27.485.957,40	-	-	27.777.743,74	291.786,34	1,06%	158,45%	2,10%
BB PREVID RF PERFIL	176.202.802,65	-	9.362.685,86	168.679.631,60	1.839.514,81	1,04%	155,82%	12,72%
BB INSTITUCIONAL RF	51.142.481,19	-	-	51.685.231,29	542.750,10	1,06%	158,40%	3,90%
BB ATIVA PLUS FIC RENDA FIXA LP	27923225,87	-	-	27.943.347,19	20.121,32	0,07%	10,76%	2,11%
SUBTOTAL	1.060.977.023,05	12.295.231,33	11.910.888,43	1.072.257.035,20	10.895.669,25	1,03%	153,28%	82,68%
BB AÇÕES IBOVESPA ATIVO	15.392.075,32	-	-	16.277.099,29	885.023,97	5,75%	858,19%	1,23%
BB GOVERNANÇA FI AÇÕES PREVIDENCIÁRIO	9.151.825,08	-	-	9.732.359,11	580.534,03	6,34%	946,77%	0,73%
BB AÇÕES BOLSA AMERICANA FI AÇÃO	14.991.863,08	-	-	15.065.679,62	73.816,54	0,49%	73,49%	1,14%
BB AÇÕES SMAL CAPS	6.961.719,41	-	-	7.404.652,28	442.932,87	6,36%	949,61%	0,56%
BB AÇÕES DIVIDENDOS MIDCAPS	15.995.093,84	-	-	17.019.093,90	1.024.000,06	6,40%	955,52%	1,28%
BB AÇÕES DIVIDENDOS	13.334.438,21	-	-	14.068.924,51	734.486,30	5,51%	822,12%	1,06%
CAIXA FIC AÇÕES VALOR RPPS	31.882.414,32	-	-	34.460.678,68	2.578.264,36	8,09%	1206,98%	2,60%
CAIXA FIC FIA MULTIGESTOR	17.075.224,68	-	-	18.102.797,11	1.027.572,43	6,02%	898,20%	1,37%
CAIXA VALOR DIVIDENDOS RPPS FIC AÇÕES	9.777.762,90	-	-	10.439.097,59	661.334,69	6,76%	1009,50%	0,79%
CAIXA FIC FIA BRASIL AÇÕES LIVRE	16.063.409,43	-	-	17.313.475,07	1.250.065,64	7,78%	1161,50%	1,31%
BB MACRO FIC MULTIMERCADO LP	6.945.871,35	-	-	7.105.521,63	159.650,28	2,30%	343,06%	0,54%
BB JUROS E MOEDAS FIC MM LP	14.463.502,36	-	-	14.546.090,31	82.587,95	0,57%	85,23%	1,10%

RENDA VARIÁVEL



Missão: Assegurar os direitos previdenciários aos servidores efetivos e seus dependentes mediante gestão participativa com ética, profissionalismo e responsabilidade social.

Site: www.rbprev.riobranco.ac.gov.br
E-mail: rbprev@riobranco.ac.gov.br

Treze Rua Campo do Rio Branco, nº 412 - Capoeira
Rio Branco/AC - CEP 69.905-022.
Telefone da Diretoria de Previdência: (68) 3222-7542

[Handwritten signature]

[Handwritten signature]



PREFEITURA MUNICIPAL DE RIO BRANCO
INSTITUTO DE PREVIDÊNCIA DO MUNICÍPIO DE RIO BRANCO – RBPREV

CAIXA CAPITAL PRETEGIDO IV	5.770.527,13	-	6.079.374,44	308.847,31	5,35%	798,83%	0,46%
CAIXA FI MULTIMERCADO RV30 LP	4.867.959,35	-	4.987.042,24	119.082,89	2,45%	365,11%	0,38%
CAIXA JURO E MOEDAS MM	6.690.368,60	-	6.772.029,78	81.661,18	1,22%	182,18%	0,51%
SUBTOTAL	189.364.055,06	-	199.373.915,56	10.009.860,50	5,29%	788,96%	15,04%
BB AÇÕES ESG FI AÇÕES BDR NÍVEL I	46.903.498,36	-	45.705.321,07	-1.198.177,29	-2,55%	-381,28%	3,45%
CAIXA FIA INSTITUCIONAL BDR NÍVEL I	8.478.238,82	-	8.283.950,79	-194.288,03	-2,29%	-342,03%	0,62%
SUBTOTAL	55.381.737,18	-	53.989.271,86	-1.392.465,32	-2,51%	-723,31%	4,07%
Disponibilidade Financeira em conta corrente	343.237,43	-	-	-	-	-	-
TOTAL GERAL	1.306.066.052,72	12.295.231,33	11.910.888,43	1.325.620.222,62	1,49%	0,67%	101,79%

Carteira de Investimento RBPREV

Produto / Fundo	31/10/2025	Aplicações	Resgates	28/11/2025	Retorno R\$	Retorno %	Meta a.a IPCA+5,24%	Carteira PL %
BB Previd RF IRF-M1 -8279-1	11.312.934,28	-	2.208.207,86	9.217.803,09	113.076,67	1,00%	149,18%	39,10%
BB PREVID RF PERFIL -8098-5	13.617.544,17	829.873,08	236.000,00	14.354.679,81	143.262,56	0,99%	148,00%	60,90%
SUBTOTAL	24.930.478,45	829.873,08	2.444.207,86	23.572.482,90	256.339,23	1,03%	153,47%	100,00%
Disponibilidade Financeira em conta corrente	-	-	-	-	-	-	-	-
TOTAL GERAL	24.930.478,45	829.873,08	2.444.207,86	23.572.482,90	256.339,23	8,28%	0,67%	100,00%

Carteira de Investimento FFIN

Produto / Fundo	31/10/2025	Aplicações	Resgates	28/11/2025	Retorno R\$	Retorno %	Meta a.a IPCA+5,24%	Carteira PL %
BB IRF-M 1 TÍTULOS PÚBLICOS -7568-x	21.945,63	9.014,07	-	31.190,38	230,68	0,75%	111,21%	61,06%
BB IRF-M 1 TÍTULOS PÚBLICOS - 8078-0	13.499,97	6.247,93	-	19.889,80	141,90	0,72%	107,25%	38,94%
SUBTOTAL	35.445,60	15.262,00	-	51.080,18	372,58	1,46%	218,46%	100,00%
Disponibilidade Financeira em conta corrente	16,719,75	-	-	-	-	-	-	-
TOTAL GERAL	52.165,35	15.262,00	-	51.080,18	372,58	0,71%	0,67%	100,00%

Handwritten signature and initials in blue ink.



PREFEITURA MUNICIPAL DE RIO BRANCO
INSTITUTO DE PREVIDÊNCIA DO MUNICÍPIO DE RIO BRANCO – RBPREV
Anexo IV

(Retornos Acumulados e Meta Atuarial)

Mês	Saldo Anterior	Aplicações	Resgates	Saldo no Mês	Retorno dos Investimentos(R\$)	Retorno (%)	Meta IPCA+5,24%	GAP	IPCA
Janeiro	1.121.142.087,02	106.199.455,49	105.963.904,40	1.137.954.120,04	16.575.868,41	1,48%	0,61%	242,37%	0,16%
Fevereiro	1.137.954.120,04	25.225.975,33	27.804.730,89	1.140.728.263,64	2.814.899,91	0,25%	1,72%	14,38%	1,31%
Março	1.140.728.263,64	1.841.339,62	2.184.198,82	1.158.667.516,02	7.577.866,27	0,66%	1,00%	66,43%	0,56%
Abril	1.158.667.516,02	960.052,17	1.160.667,86	1.187.436.846,56	19.445.176,47	1,68%	0,86%	195,14%	0,43%
Mai	1.187.436.846,56	52.605.654,42	34.882.042,51	1.223.204.422,93	18.928.953,07	1,59%	0,70%	228,71%	0,26%
Junho	1.222.359.282,52	13.583.790,02	9.935.173,29	1.232.108.249,56	10.357.427,20	0,85%	0,68%	124,61%	0,24%
Julho	1.232.108.249,56	44.914.888,85	36.289.654,89	1.246.352.046,25	6.123.904,85	0,50%	0,73%	68,09%	0,26%
Agosto	1.246.352.046,25	23.851.746,13	16.153.855,48	1.271.770.547,30	19.845.184,50	1,59%	0,33%	482,50%	-0,11%
Setembro	1.271.770.547,30	18.693.010,92	10.198.154,82	1.297.783.668,15	17.500.805,95	1,38%	0,87%	158,17%	0,48%
Outubro	1.297.783.668,15	25.264.272,90	9.583.714,38	1.331.048.696,52	17.241.971,47	1,33%	0,53%	250,67%	0,09%
Novembro	1.331.048.696,52	13.140.366,41	14.355.096,29	1.349.243.785,70	23.386.625,90	1,76%	0,67%	262,24%	0,23%
Dezembro	1.349.243.785,70	39.724.893,31	18.707.485,01	1.383.805.254,17	17.219.909,83	1,28%	0,77%	165,75%	0,34%
Acumulado no Ano de 2025					177.018.593,83	14,34%	9,47%	151,44%	4,25%



RBPREV
Município de Rio Branco
Travessa Campo do Rio Branco, nº 412 - Capoeira
Rio Branco/AC - CEP 69.905-022.
Telefone da Diretoria de Previdência: (68) 3222-7542

Missão: Assegurar os direitos previdenciários aos servidores efetivos e seus dependentes mediante gestão participativa com ética, profissionalismo e responsabilidade social.

Site: www.rbprev.riobranco.ac.gov.br
E-mail: rbprev@riobranco.ac.gov.br



PREFEITURA MUNICIPAL DE RIO BRANCO
INSTITUTO DE PREVIDÊNCIA DO MUNICÍPIO DE RIO BRANCO – RBPREV

Acumulado no Ano

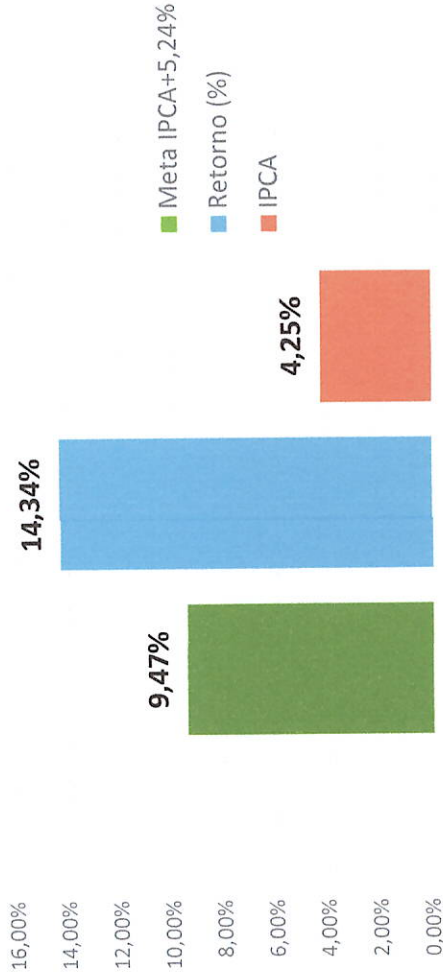

Retorno X Meta

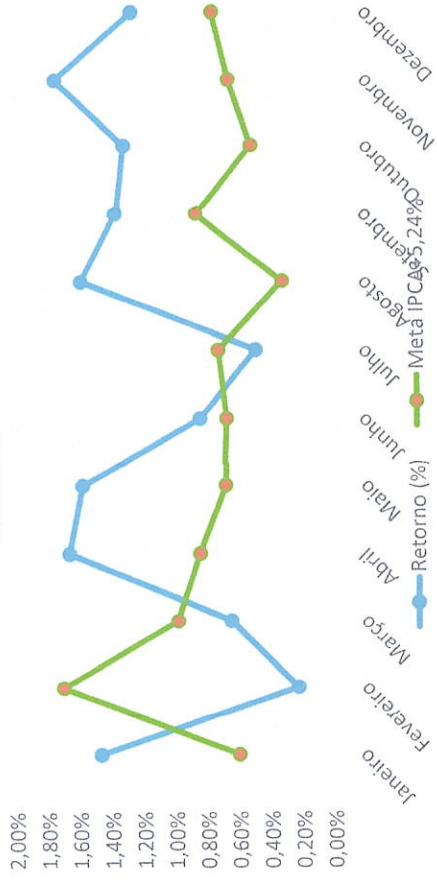

Travessa Campo do Rio Branco, nº 412 - Capoeira
Rio Branco/AC - CEP 69.905-022.
Telefone da Diretoria de Previdência: (68) 3222-7542

Missão: Assegurar os direitos previdenciários aos servidores efetivos e seus dependentes mediante gestão participativa com ética, profissionalismo e responsabilidade social.

Site: www.rbpREV.riobranco.ac.gov.br
E-mail: rbpREV@riobranco.ac.gov.br

[Handwritten signatures and initials]